



 **ITB Instituto Superior Universitario Bolivariano**

 **itb_ec**

 **ITBolivariano**

 **ITB Instituto Superior Universitario Bolivariano**

 **ITB Instituto Superior Universitario Bolivariano**

 **itb_ec**

Cuentas corrientes

Banco Bolivariano # 0005332890

Banco Pacífico # 7270879

Banco Pichincha # 2100074267

Banco Machala # 1110099769

Banco Guayaquil # 0045918041

Banco produbanco # 01019876249

A nombre de: **I.S.T. Bolivariano de Tecnología.**

Ruc: 0992180021001

CARRERA DE: TÉCNICO SUPERIOR EN DISEÑO GRÁFICO

APROBADO POR EL CES MEDIANTE RESOLUCIÓN NO: RPC-SO-19-No.326-2024



Duración:
2 niveles

Dirigido a: Bachilleres en general
Código Senescyt 2397

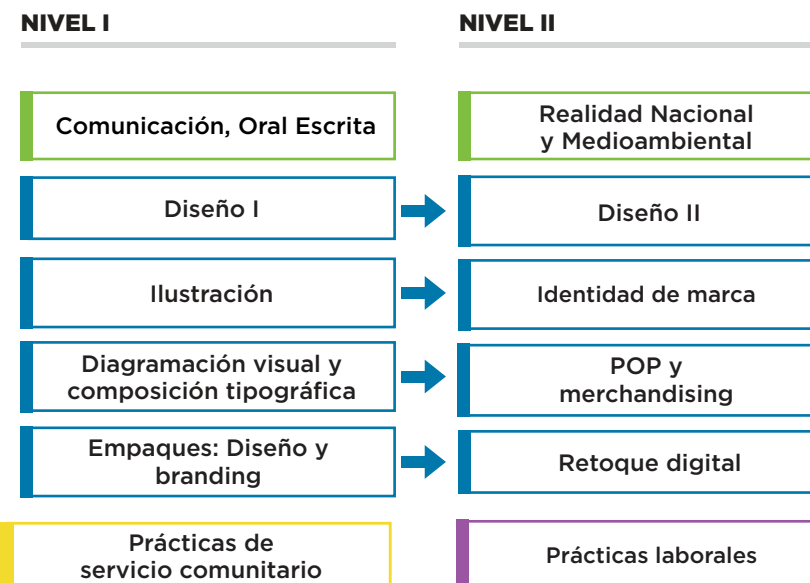

Otros requisitos para la Integración Curricular

Trabajo de Integración Curricular / Examen de Carácter Complexivo

Básica

Profesional

Integración Curricular

Prácticas de servicio comunitario

Prácticas laborales



TÉCNICO/A SUPERIOR EN

DISEÑO GRÁFICO



PERFIL PROFESIONAL

El Técnico Superior en Diseño Gráfico es un profesional capacitado para crear y comunicar visualmente ideas de manera clara y atractiva. Domina los principios del diseño, como composición, tipografía y color, y aplica herramientas y técnicas gráficas en proyectos impresos y digitales. Su formación le permite soluciones creativas que mejoran la comunicación visual, siempre con un enfoque ético y sostenible.

PERFIL DE COMPETENCIAS

El Técnico Superior en Diseño Gráfico puede desempeñarse en una variedad de entornos y sectores, tales como:

- **Agencias de publicidad y marketing:** colaborando en la creación de campañas visuales, desde la conceptualización hasta la producción final, aplicando principios de diseño gráfico para lograr impactos visuales efectivos.
- **Estudios de diseño gráfico:** participando en la creación de identidades visuales, diseño de logotipos, y desarrollo de material gráfico tanto para medios impresos como digitales.
- **Editoriales y medios de comunicación:** asistiendo en el diseño y maquetado de publicaciones, revistas, libros y otros materiales editoriales, asegurando la coherencia visual y la legibilidad.
- **Empresas de impresión y artes gráficas:** colaborando en la producción de materiales impresos, desde la preimpresión hasta la impresión final, garantizando la calidad y precisión del producto.
- **Compañías de desarrollo web:** colaborando en la creación y diseño de interfaces visuales atractivas y funcionales para sitios web, aplicaciones móviles y otros medios digitales.
- **Freelance o autónomo:** ofreciendo servicios de diseño gráfico y consultoría, desarrollando proyectos personalizados para una variedad de clientes y sectores.

REQUISITOS PARA ADMISIÓN

- 1 copia de cédula de identidad a color.
- 1 copia de papeleta de votación a color **(actualizada)**.
- 1 copia del título de bachiller **(legalizado por el Ministerio de educación)**.
- 1 foto tamaño carnet **(formales y tomadas en un estudio fotográfico)**.

*Se requiere documentación digital.

INVERSIÓN

Admisión

Cancelar \$80.00 (se cancela una sola vez).

Matrícula

Cancelar \$80.00 (matriculación en cada nivel).

Costo por nivel

1er nivel se cancela 6 cuotas de \$110.00.

2do nivel se cancela 5 cuotas de \$110.00.

Congreso Anual _____

Inglés

Es un requisito de titulación tener aprobado el nivel A1 de idioma inglés del Marco Común Europeo de referencia para las Lenguas.

- _____ Niveles
- _____ Por cada nivel
- _____ Examen Cambridge
- _____ Libro de inglés



El examen de certificación está incluido en el último nivel.

HOMOLOGACIÓN / REQUISITOS

- Certificado de calificaciones original.
- Contenido de todos los programas de estudio de las asignaturas cursadas y aprobadas.

**Según el Reglamento de Régimen Académico vigente.*

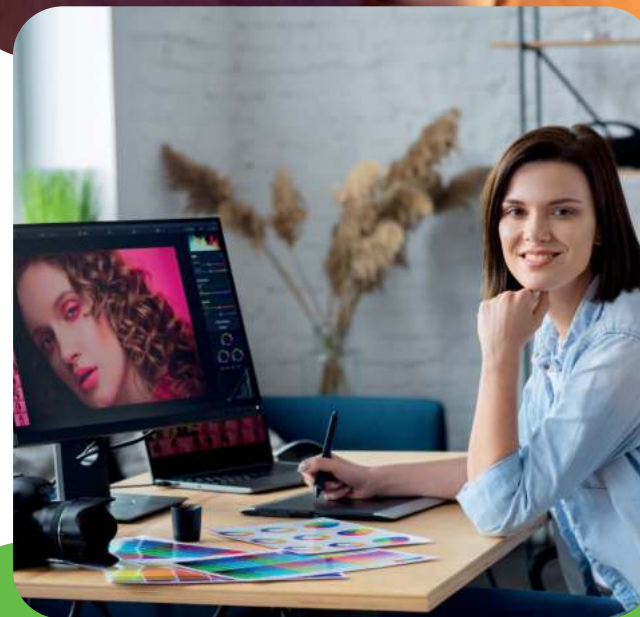
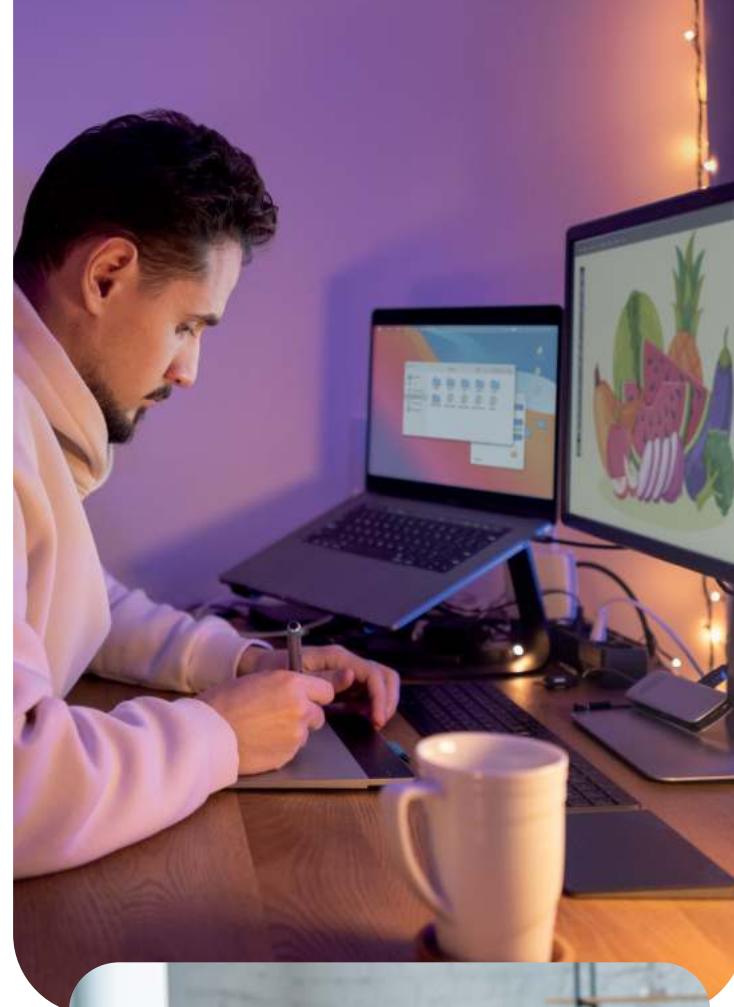

MODALIDAD ONLINE

Lunes a Viernes

Nocturno: 18h30 a 22h00

• Conferencias

Clases en vivo con el docente.

• Clases consultas

Sesiones orientadas a acompañar a los estudiantes a través de tutorías.

• Uso de plataforma

Las actividades se realizarán de manera sincrónica y asincrónica en el **Entorno Virtual de Aprendizaje (EVA)**.

• Gestor Académico

Contarás con la guía de un gestor que te orientará en los procesos administrativos y seguimiento académico.

• Titulación

La defensa o evaluación de la titulación se realizará de manera presencial en nuestras sedes.

Esencial: Contar con conexión a internet estable y equipo de cómputo.



CONTÁCTANOS

Matriz: Víctor Manuel Rendón 236 y Pedro Carbo.

Facultad de las carreras de salud

Atarazana: Av. Pedro Menéndez Gilbert y callejón 12.

Facultad de las carreras de transporte

Boyacá: Padre Solano 324 y Boyacá.

Facultad de las carreras administrativas

Naval: Pasaje 5 NO y 2do Callejón 10 NO (Ciudadela Naval Norte)

¡Este es tu campus!



PBX: (04) 5000 175 **EXT:** 1111 - 1411
Cel: 0968695213 - 0967701568



info@bolivariano.edu.ec
www.itb.edu.ec